



**RAPORT DE ACTIVITATE AL SAJ TELEORMAN  
pe luna IANUARIE 2022**

a) Numărul de solicitări = 6151

b) Graficul comparativ al solicitărilor față de luna trecută:

Luna	12	1	%
Nr solicitari	3767	6151	163.29%

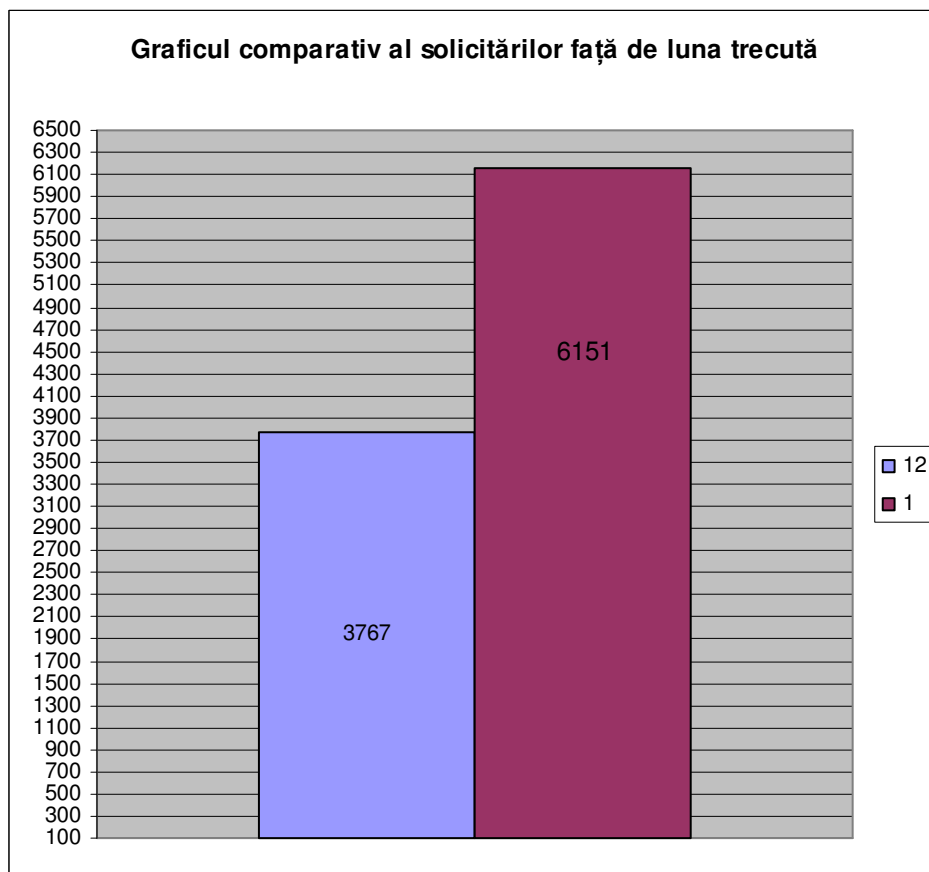

**Evoluția solicitărilor în perioada noiembrie – ianuarie**

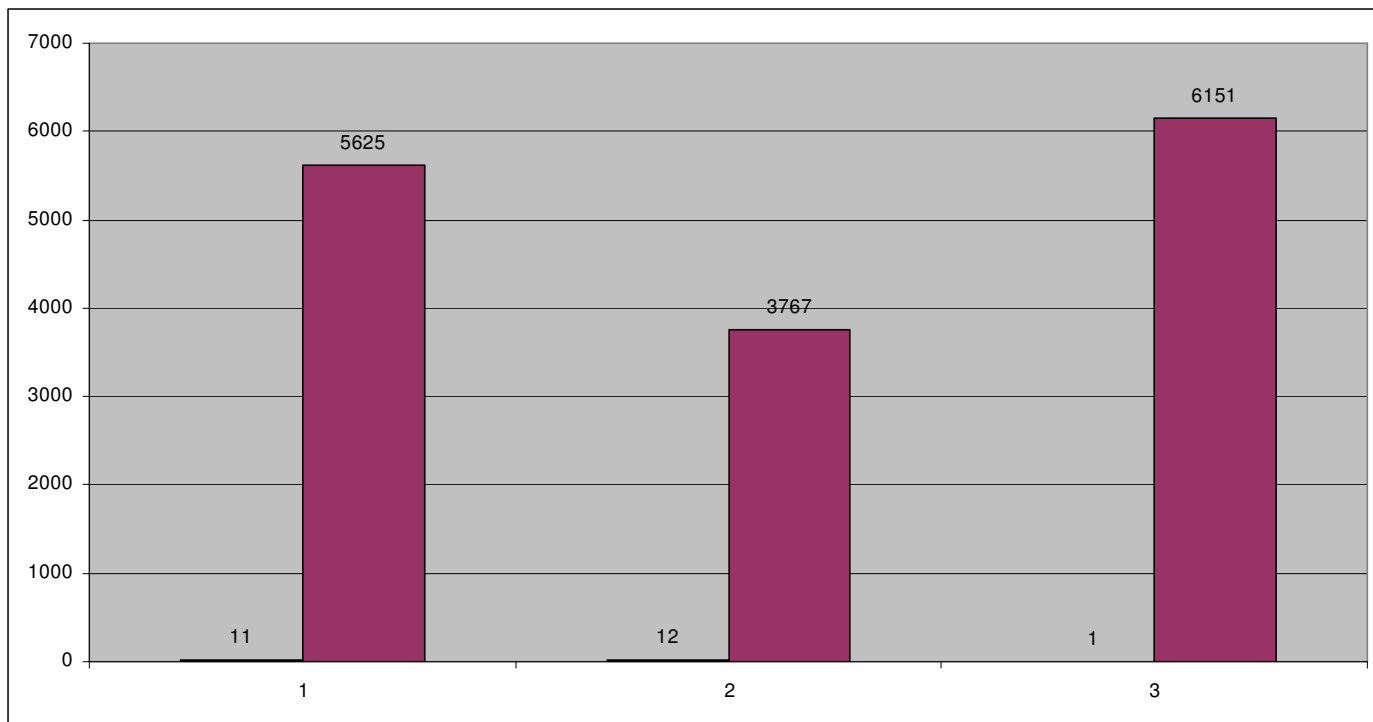

**c) Graficul solicitărilor pe stații :**

Stația	Nr solicitări	% din total
Alexandria	3026	49.20%
Rosiorii de Vede	1262	20.52%
Turnu Magurele	553	8.99%
Videle	609	9.90%
Zimnicea	452	7.35%
Schela-Deparati	249	4.05%
<b>Total</b>	<b>6151</b>	<b>100.00%</b>

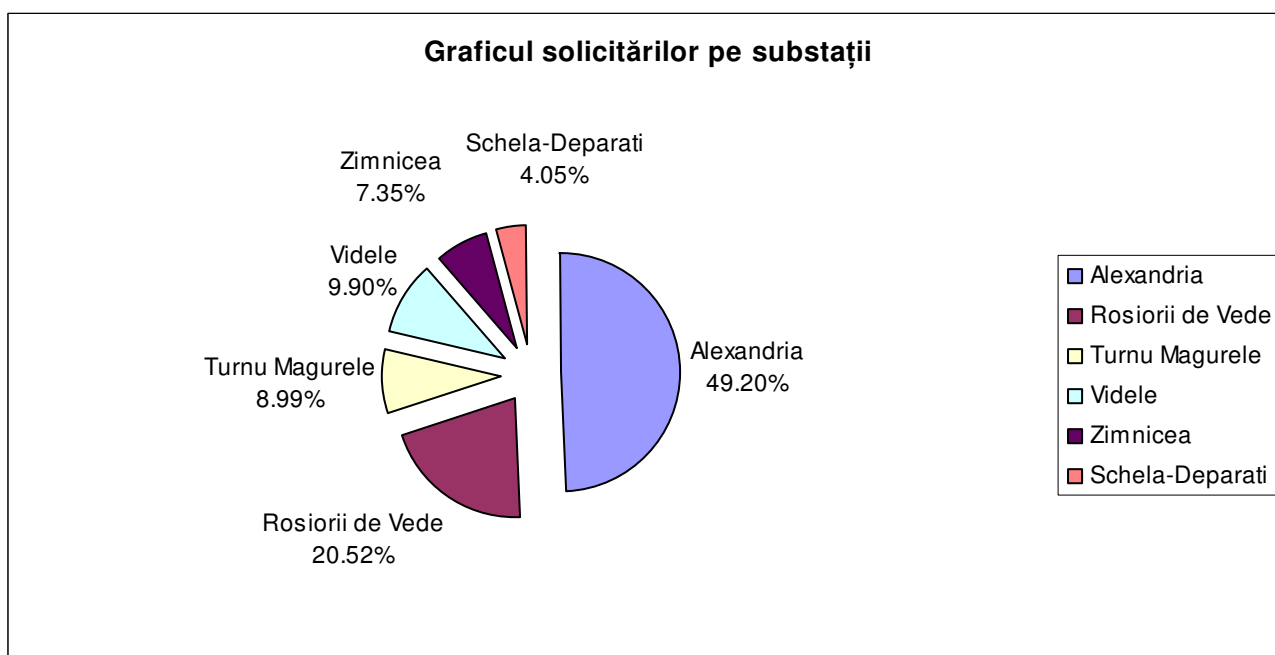

**d) Numărul de km parcurși de ambulanțele SAJ Teleorman = 230 266km**

**e) Graficul solicitărilor pe tipuri de afecțiuni (numeric și procentual)**

Tip afectiune	Nr solicitari	%
IMBOLNAVIRI IN MASA	2410	39.18%
Transfer interclinic si transport pacienti	1017	16.53%
DURERI ABDOMINALE SAU DE SPATE	521	8.47%
CEFALEE	386	6.28%
TUSE, PROBLEME RESPIRATORII MINORE	279	4.54%
COPII BOLNAV	191	3.11%
DURERI TORACICE	151	2.45%
AVC (APOPLEXIE)	129	2.10%
ACCIDENTE DIVERSE	107	1.74%
PERSOANA INCONSTIENTA	107	1.74%
OBSTETRICA – GINECOLOGIE	96	1.56%
SÂNGERAREA (HEMORAGIE MINORA)	92	1.50%
FEBRA	79	1.28%
PSIHIATRIE	74	1.20%
Transfer interclinic si transport pacienti CRITICI	70	1.14%
BOLNAV PSIHIC	64	1.04%
DISPNEE (DIFICULTATI DE RESPIRATIE)	62	1.01%
INTOXICATII, COPII	56	0.91%
ACCIDENT RUTIER	43	0.70%
DIABET ZAHARAT	42	0.68%
CONFLICTE SI AGRESIUNI FIZICE	35	0.57%
BOALA NEDIAGNOSTICATA	25	0.41%
LESIN (SINCOPA)	25	0.41%
PERSOANE CONSTIENTE CAZUTE IN LOCURI PUBLICE	21	0.34%
CONVULSII	16	0.26%
ALERGII	15	0.24%
TENTATIVA DE SUICID	11	0.18%
ACCIDENTE DETERMINATE DE FACTORI DE MEDIU	6	0.10%
HEMORAGIE GRAVA	4	0.07%
URECHEA	4	0.07%
INCIDENTE PROVOCATE DE ANIMALE / INSECTE	4	0.07%
ACCIDENTE FERROVIARE	3	0.05%
OCHIUL	2	0.03%
INCENDII	2	0.03%
MOARTE SUSPECTĂ	1	0.02%
LEZIUNI ALE CAPULUI, FETEI SI ALE GÂTULUI	1	0.02%
<b>TOTAL</b>	<b>6151</b>	<b>100.00%</b>

**f) Timpul mediu de raspuns (urban / rural):**

Mediu urban = 25 min 33 sec

Mediu rural = 33 min 47 sec

**g) Timpul mediu de intervenție = 86 min 08 sec**

**h) Nr. de persoane asistate, din care numărul de copii asistați :**

Număr persoane asistate = 6033

din care număr copii asistați = 1003

**i) Număr de accidente rutiere = 43**

**j) Număr de stopuri cardio-respiratorii ( SCR) = 36**

**din care nr de SCR resuscitate cu rezultat pozitiv = 1**